SCHEDA OPERA





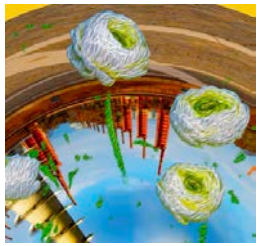



OROLOGIO SENZA TEMPO
2022
SCATTI FOTOGRAFICI DIGITALI ASSEMBLATI ED ELABORATI
CM 90 X 90
STAMPA DIRETTA SU ALLUMINIO DIBOND

Torino - Ferriere - Ciminiera e Chiesa del Santo Volto.
L'opera simboleggia l'orologio interno ad ognuno di noi, l'orologio della memoria emozionale, senza tempo e rappresentato con un'unica lancetta così che non si possano scandire le ore. Due le parti in cui è suddivisa l'opera, una più scura dove sono raffigurate le ferriere e la ciminiera con le spine a rappresentare la parte più faticosa della vita ed una più luminosa e gioiosa dove i fiori volteggiano leggeri e sembrano uscire dall'opera stessa. Due rappresentazioni del tempo che coesistono tra di loro, il tempo della fatica ed il tempo della gioia.

Edizione limitata e numerata - tiratura 5 copie

Certificato di autenticità redatto in forma cartacea con le specifiche di cui sopra e firmato
dall'autore.

Prezzo su richiesta